

REVISION	DATE	MODIFICATION
PU	2025/09/19	Permis d'urbanisme
PU1	2025/10/24	Permis d'urbanisme

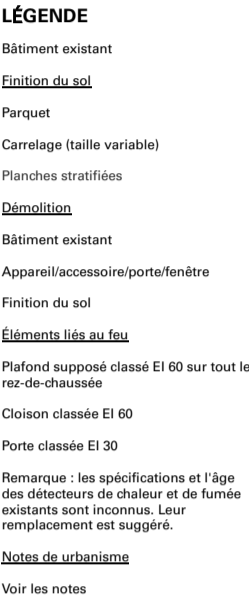

ECHELLE GRAPHIQUE
MAÎTRE D'OUVRAGE/DEMANDEUR
Vanja Ferlez & Eric Powell
29 rue de la Linière
1060 Saint-Gilles

ARCHITECTES
Morales Finch Architectes
35 rue du Métal
1060 Saint-Gilles
M: +32 (0) 492 06 88 44
www.moralesfinch.com
info@moralesfinch.com

STABILITÉ
Forme & Structure sprl
Bureau d'étude de stabilité
60A, rue du 4 Août
B-1300 Wavre

PROJET
29 Rue de la linière, 1060 à Saint-Gilles
Rénovation d'un appartement dans une maison
unifamiliale

DOCUMENT
Situation de droit - Coupe AA
PHASE
Permis d'urbanisme/PU
ECHELLE
1:50@A1

NUMÉRO DU DOCUMENT
A058-A-EX-03

REVISION	DATE	MODIFICATION
PU	2025/09/19	Permis d'urbanisme
PU1	2025/10/24	Permis d'urbanisme

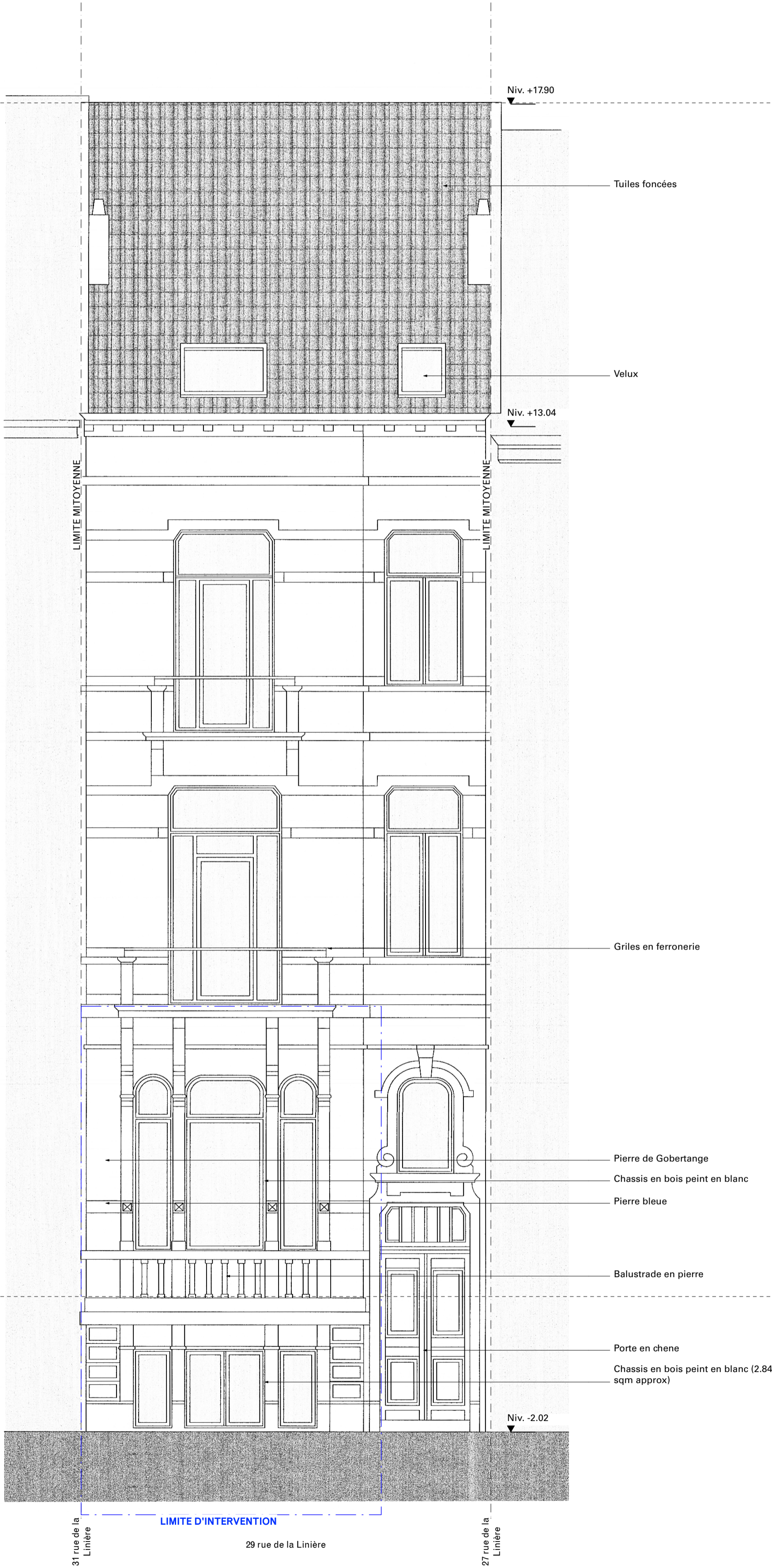

Situation existante / démolition proposée -Façade avant

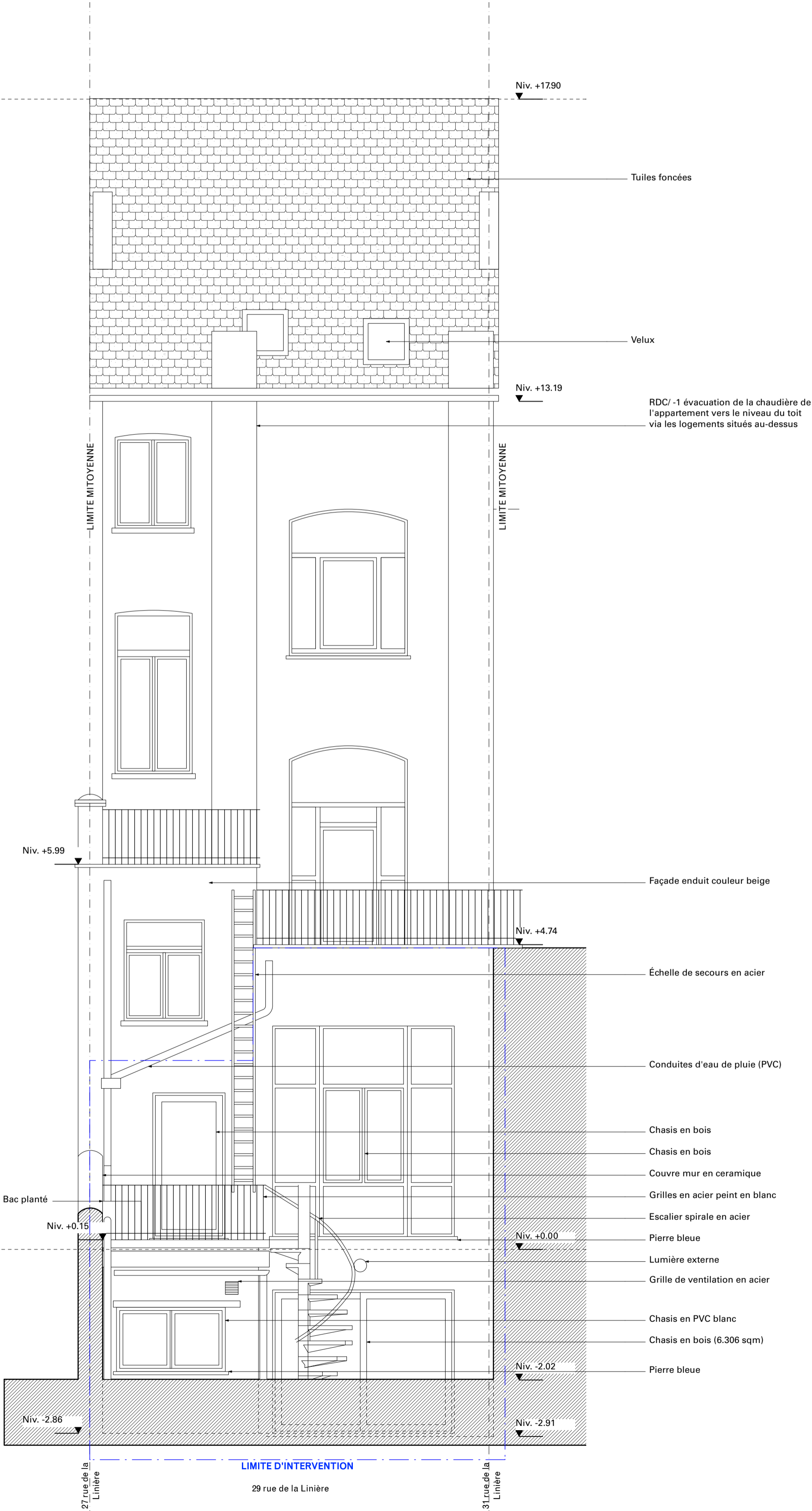

Situation existante / démolition proposée -Façade arrière

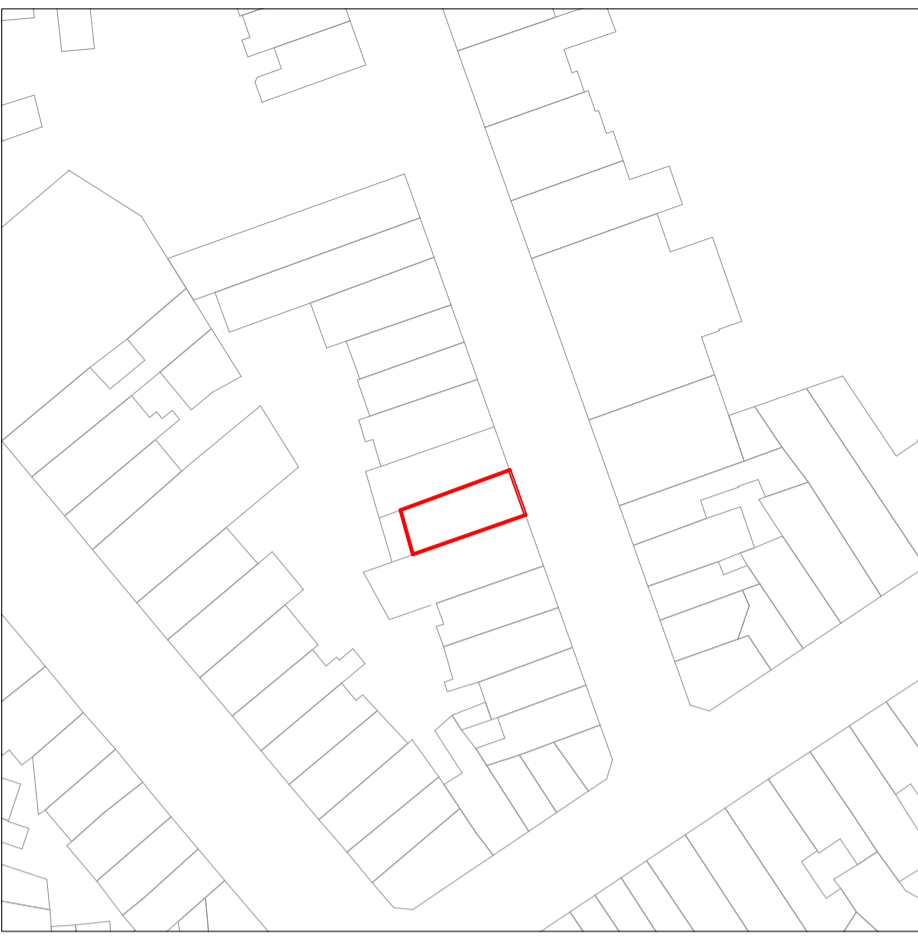

LÉGENDE

■ Bâtiment existant
■ Éléments liés au sol

■ Parquet
■ Carrelage (taille variable)
■ Planches stratifiées

Démolition

■ Bâtiment existant
■ Appareils/séparateurs/porte-fenêtre
■ Position du sol

■ Éléments liés au feu

■ Plafond supposé classé EI 60 sur tout le rez-de-chaussée

■ Cloison classée EI 60

■ Porte classée EI 30

Remarque : les spécifications et l'âge des détecteurs de chaleur et de fumée existants sont indiqués. Leur remplacement est suggéré.

Notes de urbanisme

Voir les notes



ECHELLE GRAPHIQUE

MÂÎTRE D'OUVRAGE/DEMANDEUR
Vanja Ferlez & Eric Powell
29 rue de la Linère
1060 Saint-Gilles

ARCHITECTES
Morales Finch Architectes
35 rue du Métal
1060 Saint-Gilles
M: +32 (0) 492 06 88 44
www.moralesfinch.com
info@moralesfinch.com

STABILITÉ
Forme & Structure sprl
Bureau d'étude de stabilité
60A, rue du 4 Août
B-1300 Wavre

PROJET
29 Rue de la linère, 1060 à Saint-Gilles
Rénovation d'un appartement dans une maison
unifamiliale

DOCUMENT
Situation existante - Façade avant et arrière

PHASE
Permis d'urbanisme/PU
ECHELLE
1:50@A1

NUMÉRO DU DOCUMENT
A058-A-EX-05

REVISION	DATE	MODIFICATION
PU	2025/09/19	Permis d'urbanisme
PU1	2025/10/24	Permis d'urbanisme

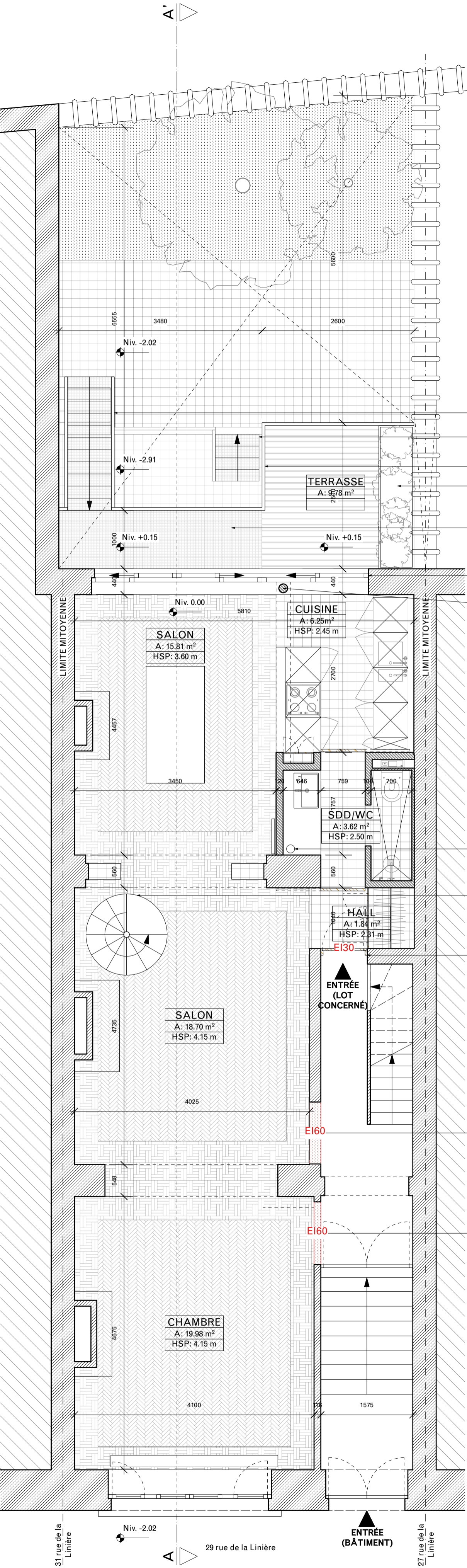

Situation proposée - NIV + 0

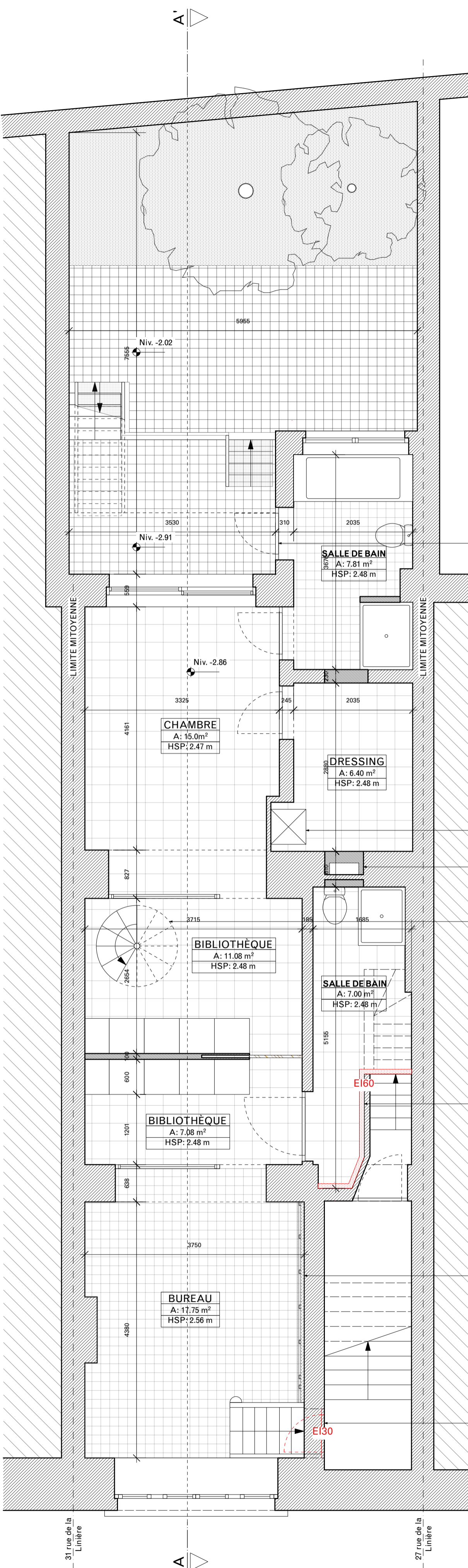

Situation proposée - NIV + 1

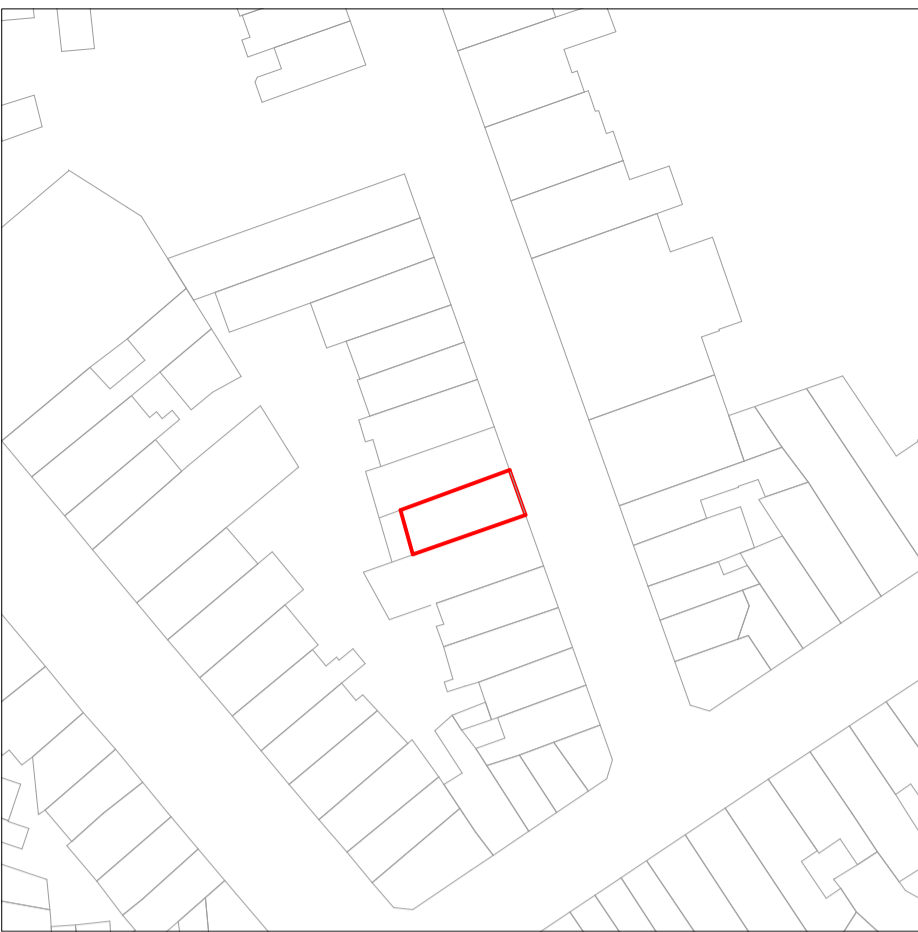

- LÉGENDE**
- Bâtiment existant
 - Emprise du sol
 - Parquet
 - Carrelage (taille variable)
 - Plancher stratifié
 - Démolition
 - Bâtiment existant
 - Appareil accessoire porte-fenêtre
 - Position du sol
 - Éléments liés au feu
 - Plafond supporté classé EI 60 sur tout le rez-de-chaussée
 - Cloison classée EI 60
 - Porte classée EI 30
- Remarque : les spécifications et l'âge des détecteurs de chaleur et de fumée existants sont indiqués. Leur remplacement est suggéré.
- Notes de urbanisme
- Voir les notes



ECHELLE GRAPHIQUE

MAÎTRE D'OUVRAGE/DEMANDEUR

Vanja Ferlez & Eric Powell

29 rue de la Linère

1060 Saint-Gilles

ARCHITECTES

Morales Finch Architectes

35 rue du Métal

1060 Saint-Gilles

M: +32 (0) 492 06 88 44

www.moralesfinch.com

info@moralesfinch.com

STABILITÉ

Forme & Structure sprl

Bureau d'étude de stabilité

60A, rue du 4 Août

B-1300 Wavre

PROJET

29 Rue de la Linère, 1060 à Saint-Gilles

Rénovation d'un appartement dans une maison unifamiliale

DOCUMENT

Situation proposée - NIV + 0/ NIV - 1

PHASE

Permis d'urbanisme/PU

ECHELLE

1:50@A1

NUMÉRO DU DOCUMENT

A058-A-PR-01

REVISION	DATE	MODIFICATION
PU	2025/09/19	Permis d'urbanisme
PU1	2025/10/24	Permis d'urbanisme



ORIENTATION

